11 2013

Бути розумним – це круто!

ПРОФЕСОР Креїда

+ НАКЛЕЙКИ

ІГРОВИЙ КОМП'ЮТЕРНИЙ ДОДАТОК стор. 10

Штучки-закарлючки

ПРОФЕСОР Креїда
Щомісячний пізнавально-розважальний журнал для дітей 6-10 років
№11 (104) листопад 2013

Навіть у Карлюки — це справа науки!

Пиши охайно!

Ох і набридло це зауваження! Стараєшся, виводиш, а воно одні кривулі виходять. Мов курка лапою!

Куд-куди! Я тут ні до чого! Почерк залежить від характеру людини, а не курки.

Для вивчення характеру людини за почерком існує ціла наука — графологія. Й деяким її таємницям я спробую навчити тебе просто зараз.

Чи кривулі пишуть лише капризулі

Охайне письмо — ознака старанності. А от **поганий почерк** буває не тільки у ледащих капризуль. Якщо ти докладаєш усіх зусиль, а писати, як у прописах, ніяк не вдається — можливо, ти маєш *схильність до творчості* й розвинену логіку.

На жаль, навпаки це правило не працює: коли власник красивого почерку раптом почне писати *каракулями*, творчості в нього не побільшає. А от оцінки знизяться. Курям на сміх.

Ха-ха-ха! Кар-кар-каракулі!

Кар-р! Колего, здається, про каракулі це була моя репліка.

Замість того, щоб ляси точити, краще б самі повправлялися в *каліграфії* — це виховує дисциплінованість, поліпшує зорову пам'ять та уважність. Аби сир не губити.

Таємниці з чужого зошита

У чужий зошит можна заглядати не тільки, щоб перевірити помилки, а ще й аби дізнатися щось цікавеньке про його власника. Графологи дослідили: *розлого, розтягуючи слова,* пишуть щедрі люди. А жадюги пишуть *дрібними* літерами і дуже *щільно* Спеціалісти визначають за почерком не лише характери, а навіть стан здоров'я.

Друг пізнається в Гачечках

Твій друг сильно **тисне** на папір, коли пише? Ймовірно, навчання дається йому **важкувато**. Потрібна твоя підтримка та допомога! Особливо, якщо ти пишеш легко, без зайвих зусиль — це *ознака розумників*.

Карлючки — це стильно!

Володіння красивим почерком здавна було особливим мистецтвом — *каліграфією*. Навіть сьогодні люди, які з красивими літерами на "ти", заробляють непогані гроші, адже **летеринг** (так називається особливий стиль дизайну з використанням мальованих літер) у наш час дуже модний. *І зараз ти читаєш сторінки саме в цьому стилі.* Почати вчитися летерингу можна просто зараз. А от і перша вправа.

Крутий летеринг від професора Крейда

Домалюй літери, яких не вистачає! А потім зроби перерву і зайди на сайт **kraid.com.ua**!

Тест для справжніх графологів

Щоб дізнатися чиїсь таємниці, відтепер тобі знадобиться всього лише клаптик паперу з почерком цієї особи. А ще — цей маленький тест. А чи він справджується, можеш перевірити на собі й своїх рідних.

1. Форма літер: *округлі* (9), *безформні* (10), *гачкуваті* (19).
2. Розмір літер: *геть маленькі* (3), *маленькі* (7), *середні* (11), *великі* (20).
3. Нахил літер: *вліво* (2), *невеликий нахил вліво* (5), *вправо* (14), *сильний нахил вправо* (6), *пряме написання* (10).
4. Напрямок слів: *рядки сповзають донизу* (1), *спрямовані вгору* (16), *рядки прямі* (12).
5. Особливості написання літер і слів: *літери зливаються у слові* (11), *відокремлені одна від одної* (18), *присутнє те й інше* (15).
6. Натиск на папір: *легкий* (8), *середній* (15), *значний* (21).
7. Загальна оцінка почерку: *недбалий і погано читається* (4), *нерівний, але читається* (9), *охайний, чіткий* (13).

Підрахуймо бали

38–51 бал — пройди тест ще раз! У тебе такого аж ніяк не могло вийти, бо цей почерк характерний для людей похилого віку.

52–63 бали — людина з таким почерком скромна і боязка.

64–75 балів — ця людина має розвинену фантазію й уяву. Вона м'яка й схильна домовлятися.

76–87 балів — такий почерк належить відкритим і товариським людям.

88–98 балів — власник цього почерку дуже кмітливий і розумний, він активний і часто наважується на сміливі вчинки.

99–100 балів — така людина — справжня індивідуальність, розумна, смілива й рішуча.

Використано матеріали з книги Джудіт Норман "О чем говорит почерк? Графология для начинающих", Санкт-Петербург, видавництво "Вектор". Професор Крейд висловлює подяку за допомогу Сергію Гонгалу, кандидату юридичних наук, старшому викладачеві кафедри правосуддя та кримінально-правових дисциплін Інституту права імені І. Малиновського Національного університету "Острозька академія".

РОЗГЛЯДАЛКА

Знайди:

- 4 шкідників довкілля
- Вісімку
- 4 зайця
- 16 рудохвостих
- 2 однакових машини
- 2 однакових катери
- 11 котів
- Слона
- Пам'ятник Володимиру Великому
- Найкоротшу стежку до фунікулера

Здогадайся:

- Якою стежкою йде розбишака?
- Хто з ким домовився грати у бадмінтон?
- Хто відпустив змія?

Звідки цей фрагмент:

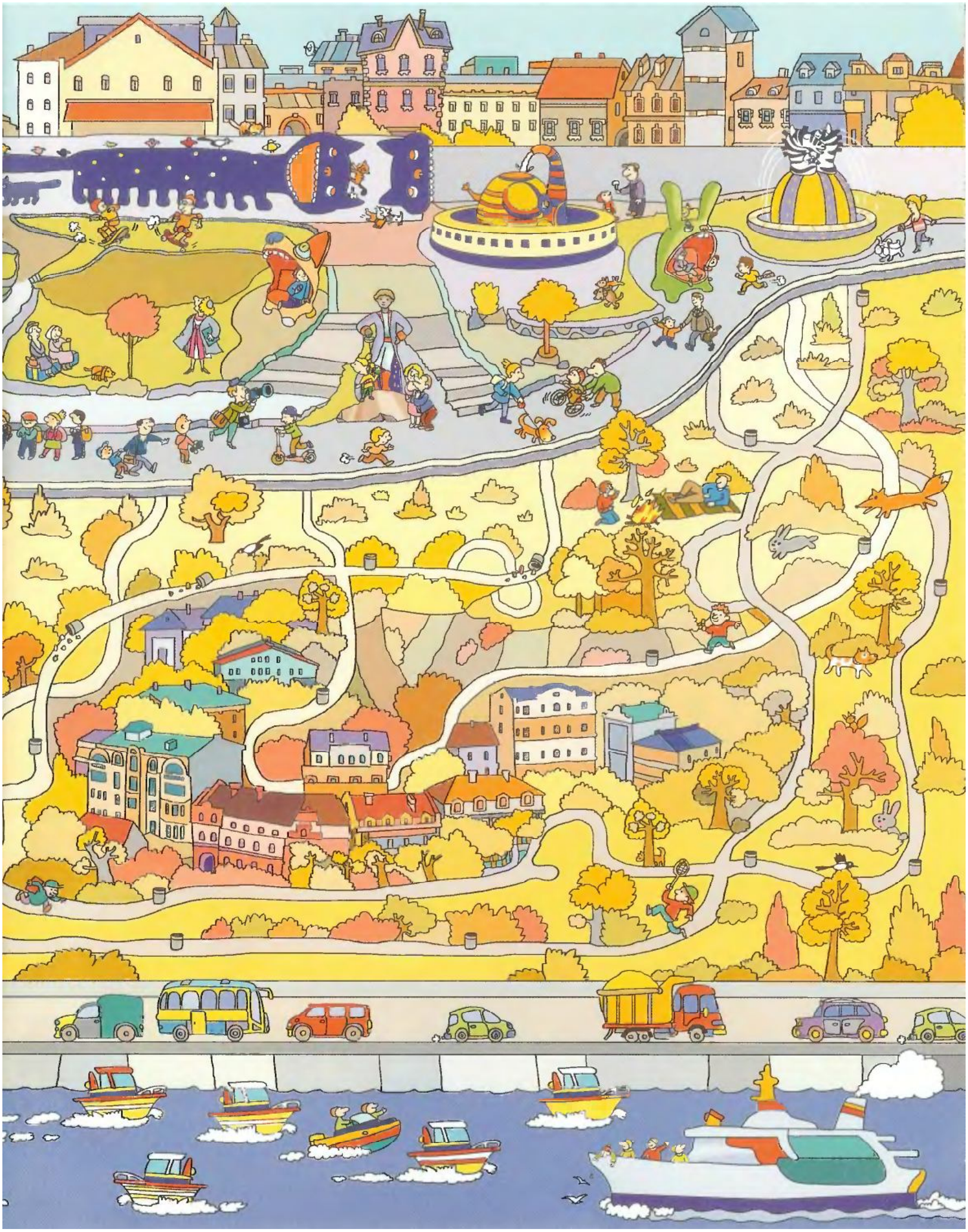

Ням-ням карлючки!

Професоре, рятуйте! Поки ви розповідали про премудрості почерку, я вирішив пообідати і ось... геть заплутався.

Спагеті — найпопулярніша в світі локшина. Ці закарлючки з висушеного борошна родом з Італії.

Ха-ха, Смику! Просто у цій заплутаній страві ти не з того почав.

Українською мовою назву "спагеті" можна перекласти як "маленькі мотузки".

Для виготовлення такої смакоти достатньо всього двох складників — борошна й води.

Замісити їх у тісто — це вже справа техніки.

Далі, аби надати тісту форму тоненьких ниточок, його пропускають крізь спеціальну формочку з отворами. Майже так само, як фарш у домашній м'ясорубці.

Щоб тісто висохло, його на деякий час, ніби випрану білизну, залишають у спокої на спеціальних вішаках.

Але спагеті ще дуже довге, тому його розрізають на коротші частини й розфасовують у пачки. Зосталося лише відварити спагеті в підсоленій воді й додати соус за смаком.

Сподіваюся, тепер у ньому ніхто не заплутається! Смачного!

Для допитливих
Шила зацікавилася, чому спагеті таке довге. Але італійська приятелька їй лише локшини на вуха навішала. Тож Шила подумала, що саме тому спагеті й довге.
А от професор Крейд вважає, що ці макарони довгі, бо так їх легше намотувати на виделку.
А як ти гадаєш, amico mio*? Per favore**, напиши професорові Крейду. Найцікавіші відповіді обов'язково будуть надруковані в журналі.
*соус!
* Мій друже
** Будь ласка

КОМП'ЮТЕРНИЙ ДОДАТОК

ЗАКАЧАЙся

Відеомайстерня "Шоколадне вітання"

Пазл "Веселі ігри"

Розмальовка "Роботовечірка"

Пісня "Осінній дощик – музикант"

Комікс із спецефектами "Живий торт"

ЗАКАЧУЙ ІЗ САЙТУ KRAID.COM.UA ЛИСТОПАДОВИЙ КОМП'ЮТЕРНИЙ ДОДАТОК, ВВОДЬ ПАРОЛЬ ТА РОЗВАЖАЙСЯ!

Знайди 8 відмінностей!

ведмедик Барні

Друзі по планеті ВЕДМЕДИКА БАРНІ

Тапір

Тапір — один із найстаріших ссавців, які існують на Землі. Їхня зовнішність упродовж 35 мільйонів років майже не змінилася. Це далекі родичі коней і носорогів.

ШТРИХИ ДО ПОРТРЕТА:

ДОВГИЙ НІС-РИЛЬЦЕ

НАПІВЧОРНИЙ-НАПІВБІЛИЙ

ТРАВОЇДНИЙ

ЛЮБИТЬ ГРЯЗЕВІ ВАННИ

ТАПІР УМІЄ:

СИДІТИ ПО-СОБАЧОМУ

ВПРАВНО ДОЛАТИ ПЕРЕШКОДИ

ХОДИТИ ДНОМ ВОДОЙМИ

ПРОТОПТУВАТИ У ЛІСІ ШИРОКІ ДОРОГИ

ЧОМУ ТАПІРЧИКИ — СМУГАСТІ?

Зовсім не тому, що серед родичів тапіра є зебра. Дитинчата тапіра завдяки смужкам на боках відмінно маскуються в гущавині лісу. Мине кілька місяців — і маскувальне забарвлення щезне.

БЕЗПЕЧНА ДІЄТА

Молоді пагони, гілки та листя дерев і кущів, плоди й мох — улюблені харчі тапіра. Але є у нього залізне правило: кожної страви — потроху. Тим паче, що навколо тропічний ліс із безліччю отруйних рослин.

СКІЛЬКИ ПАЛЬЦІВ У ТАПІРА?

Хтось розумний хитро примружиться: “Які пальці? Тапір — родич коня, у нього — копита!”. І все ж пальці у тапіра є — на передніх лапах по чотири, на задніх — по три. А кожен палець і справді закінчується маленьким копитцем.

МІСЦЕ ПРОЖИВАННЯ:

Центральна та Південна Америка, деякі регіони Південно-Східної Азії.

РЯТІВНЕ СХОВИЩЕ

"Слухай мене, брате! — скаже бувалий тапір. — Якщо небезпека — утікай до ставка. Сміло пірнай у ряску з головою й сиди нишком. Як набридне, можеш походити дном, м'язи розім'яти. А ворог — тигр чи леопард — подумає, що ти втонув, та й піде собі геть".

Тапір уміє також зариватися в мул — щоб кліщі та блощиці відчепилися.

ЯК ПОБУДУВАТИ ДОРОГУ В ДЖУНГЛЯХ?

Часто інженери вирішують це питання просто — прокладають дорогу стежинами тапірів. Ті широкі протоптані стежки — справжні тунелі в густих джунглях. Є лише одна дошкульна обставина: на узбіччях на тапірів чатують кліщі та п'явки.

ведмедик Барні

Підкріпись і знову грай — світ із БАРНІ пізнавай!

Малюй разом із БАРНІ

ведмедик Барні

З'єднай точки лініями. Розфарбуй малюнок і знайди на ньому тапіра та 5 тапірчиків

Підкріпись і знову грай – світ із БАРНІ пізнавай!

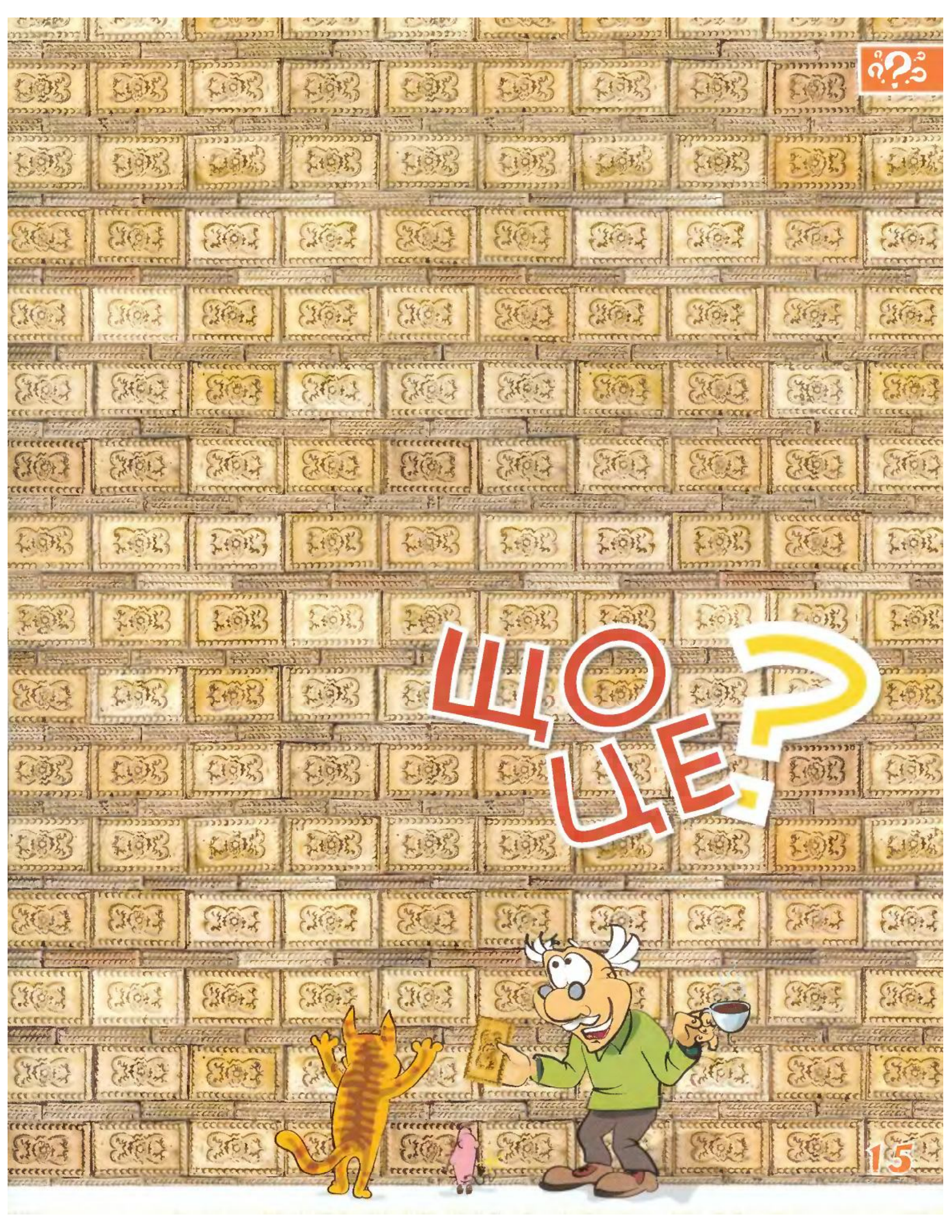
ЩО ЦЕ?

Київ

Закарлючки на печиві підходять не тільки до чаю. В Києві з них примудрилися навіть будинки будувати.

Шовковична, 23

Звісно, для виготовлення архітектурного печива брали тісто не з борошна, а з цементу. Але вийшло також смачно... Тобто красиво.

М-м-м... якийсь дивний смак у цього шоколаду...

Оце так міцні в тебе зуби, Смику! Адже цей будинок також не зі справжнього шоколаду!

Шовковична, 17/2

Шоколадний будинок назвали так за колір і прикрасу фасадів. Він був збудований у 1901 році. Зараз тут міститься дитяча картинна галерея, і кожен бажаючий може побувати всередині з екскурсією.

Спробуй-но вкусити... Р-р-р!

Ей, пташко! До вирію ще далеко?

Лютеранська, 6

Ще один смачненький будинок називають **тортом із вершками**. Неважко здогадатися, чому: варто лише поглянути на нього. Побудовано це диво в 1905 році.

Ярославів Вал, 1

Здається, я тримаю не той будинок!

Он ти де! Ану негайно повертайся до замку!

Є в Києві й справжній замок! Побудовано цей будинок у 1897 році. Кияни називають його **будинком самотнього лицаря**, або **Синьої Бороди**.

Зеленоокі кішечки примостилися на фасаді будинку в 1909 році. А поглянь-но, яка химера облаштувалася під дахом!

Смику, може, ти б краще цим **будинком із кішками** поцікавився? Гав-гав-гарненькі, чи не так?

Краще химера, аби не пес!

Гоголівська, 23

ПЕРЕДПЛАТА 2014

12 ВИПУСКІВ ЖУРНАЛУ "ПРОФЕСОР КРЕЙД"

УЧАСТЬ У ВСІХ КОНКУРСАХ

ЕКОНОМІЯ КОШТІВ

ДОСТУП ДО ІГРОВОГО КОМП'ЮТЕРНОГО ДОДАТКУ

ЕКСКЛЮЗИВНА ЛІНІЙКА-РУЧКА КОЖНОМУ ПЕРЕДПЛАТНИКУ

Передплати журнал на 2014 рік, надішли копію чека на адресу редакції до 31.12.2013 року та отримай свій ПОДАРУНОК

ПЕРЕДПЛАТИТИ МОЖНА:
на пошті, індекс — 91413
у редакції — (044) 494-25-04
на сайтах shop.companion.ua та portmone.com

маленька радість щодня
Фрутіко
Мультивітамін нектар
Ананасовий сік
Апельсин-манго нектар
Апельсин-абрикос нектар
1
2
3
4
5
6
7
8
9
Виробник: ДП "Дрінкс Україна". Ексклюзивний дистрибютор в Україні: ДП "Пілснер Україна". Тел.: (044) 492-86-17 (19).
Разом із братами Фрутіко знайди, які з малюнків під номерами 1-9 не належать великому малюнку.

Завдання №1 Впиши англійською мовою назви почуттів героїв до кожної ситуації.

Feelings почуття

She is ashamed — вона засоромлена
He is nervous — він схвильований
She is thoughtful — вона замислена
He is hungry — він голодний
He is hot — йому жарко
He is guilty — він винний
He is happy — він щасливий
He is sad — він сумний
He is joyful — він радісний
He is angry — він розгніваний
He is shocked — він шокований
He is interested — він зацікавлений
She is sleepy — вона сонна
She is diligent — вона старанна
He is fascinated — він захоплений
It hurts him — йому боляче

culinary club кулінарний гурток

sports club спортивний гурток

drama club театральний гурток

chemistry club хімічний гурток

dance club Танцювальний гурток

music club МУЗИЧНИЙ ГУРТОК

Завдання №2

Склади з літер слова та пронумеруй їх у кружечках ◯ за алфавітом.

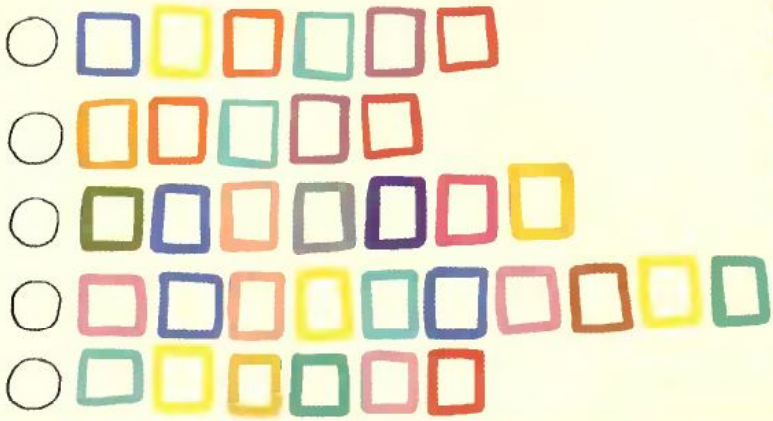

Завдання №3

Твій друг зробив у словах помилки. Виправ їх та поряд напиши правильно.

felings
It hurt
ashamd
slipy
hut

Завдання №4

Намалюй один зі смайликів ☺☹ біля кожного слова.

quilty
nervous
sad
happy
joyful
angry
fascinated

Шокол привіт!

ПІДГОТУЙ:

- Плитку шоколаду
- Пакетик желе
- Чайник з гарячою водою
- Каструльку
- Ложку
- Фольгу
- Фломастер
- Ножиці

ТИ НІКОЛИ НЕ ОТРИМУВАВ ШОКОЛАДНИХ ВІТАНЬ? ТОДІ ЗРОБИ ЦЕ ПЕРШИМ! ДРУЗІ БУДУТЬ ШОКОВАНІ: І ПРИЄМНО, І СМАЧНО, І ОРИГІНАЛЬНО!

1. Підготуй до роботи шоколад: подрібни його і поклади в емальовану каструльку. Її можна поставити на гарячу батарею або помістити в миску з гарячою водою. Поволі шоколад почне танути. Щоб шоколадна маса стала без грудочок, час від часу помішуй її ложкою.

2. Підготуй желе. У глибоку посудину висип пакетик желе і залий гарячою водою. Добре розмішай виделкою, щоб крупинки цукру та желатину розчинилися. Постав його в холодильник для застигання.

АДНИЙ

3 Візьми фольгу й кругленькими літерами напиши на ній вітання (згадай свої вправи з летерингу).

4 А тепер — найсолодший етап! На фользі зручним для тебе способом сформуй шоколадні літери: ложкою, руками, пензлем. Поклади в холодильник, щоб шоколад затверднув.

5 Прикрась желе шоколадним вітанням та присип кольоровою кокосовою стружкою.

ВІДПОВІДІ ДО РУБРИКИ "ІГРОТЕКА" У №10, 2013.

Завдання 2. Професор Крейд пише крейдою.
Завдання 3. Теля.
Завдання 4. 7 разів.
Завдання 5. Не зможуть.
Завдання 6. Мука, музика, мушля, мужичок.
Завдання 7. Літера "О".

ДЕТАЛІ РОБОТИ ПОБАЧИШ У ЛИСТОПАДОВІЙ РУБРИЦІ "МАЙСТЕРНЯ КРЕЙДА" НА САЙТІ KRAID.COM.UA.

УВАГА! НОВИЙ КОНКУРС

За підтримки Міністерства освіти і науки України

За підтримки Міністерства культури України

Всеукраїнський конкурс саморобних подарунків

з 1 жовтня до 31 грудня 2013 р.

ЗАПРОШУЮТЬСЯ:
вчителі/керівники та діти віком 6-12 років

Умови участі:

1. **Створіть** колективну роботу — саморобний творчий виріб, гідний називатися "Подарунком".
2. **Напишіть** короткий опис до своєї роботи.

   Домашнє завдання для вчителя
   Напишіть коротке доповнення до роботи на тему: "Чому саме я (мій клас) повинна посісти перше місце?" або "Як я збираюся використовувати інтерактивну дошку у навчальному процесі?".
3. **Надішліть конкурсну роботу** та групове фото класу з копіями трьох річних передплатних абонементів на 2014 рік на журнал "Професор Крейд" **на адресу редакції до 31.12.2013 р.**

1 місце

Інтерактивна дошка SMART Board 480, проектор Mitsubishi, курс навчання з використання дошки від компанії "Литер"

2 місце

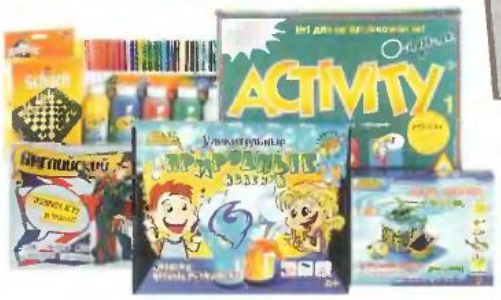

Великі набори настільних ігор, набори для творчості

Усі учасники будуть нагороджені пам'ятними ДИПЛОМАМИ!

3 місце

Набори пізнавальних ігор, набори для творчості

ПРОФЕСІЙНІ РІШЕННЯ ЛИТЕР · Piatnik · EASY SCIENCE · ACTIVITY · Crayola

Деталі на сайті **kraid.com.ua** (банер на головній сторінці) або за телефоном редакції **(044) 494 25 01**

*Під подарунком мається на увазі право придбання за 1 грн.

Disney

ЛІТАЧКИ

Трек "Повітряний рейс"

Це неймовірна повітряна пригода для фанатів мультфільму "Літачки"! Понад півтора метра треку, на якому трапляються такі перешкоди, як гори і тунель. Літачки кріпляться до треку на універсальні кріплення і запускаються з неймовірною швидкістю, одночасно виконуючи шалені трюки. Перший, хто закінчить змагання, стає переможцем і автоматично потрапляє на ділянку з прапорцем. У наборі один літачок. Артикул Y0996

Шалені змагання для шанувальників мультика "Літачки"!

Офіційний представник Mattel, Inc. в Україні – ТОВ «ТойДіКо Україна»

Як курка лапою

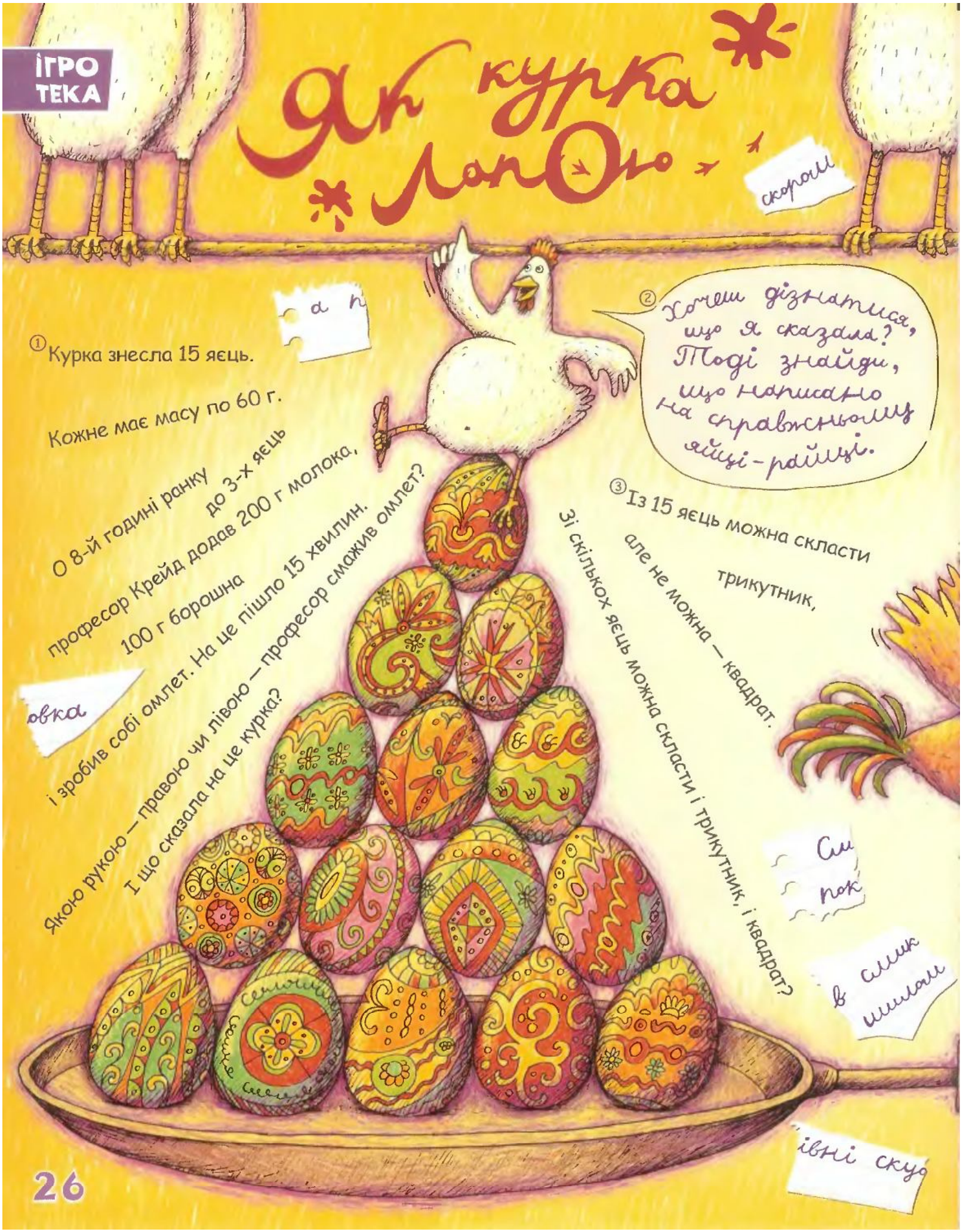

① Курка знесла 15 яєць.

Кожне має масу по 60 г.

О 8-й годині ранку професор Крейд додав 200 г молока, 100 г борошна до 3-х яєць і зробив собі омлет. На це пішло 15 хвилин. Якою рукою — правою чи лівою — професор смажив омлет? І що сказала на це курка?

② Хочеш дізнатися, що я сказала? Тоді знайди, що написано на справжньому яйці-раймі.

③ Із 15 яєць можна скласти трикутник, але не можна — квадрат. Зі скількох яєць можна скласти і трикутник, і квадрат?

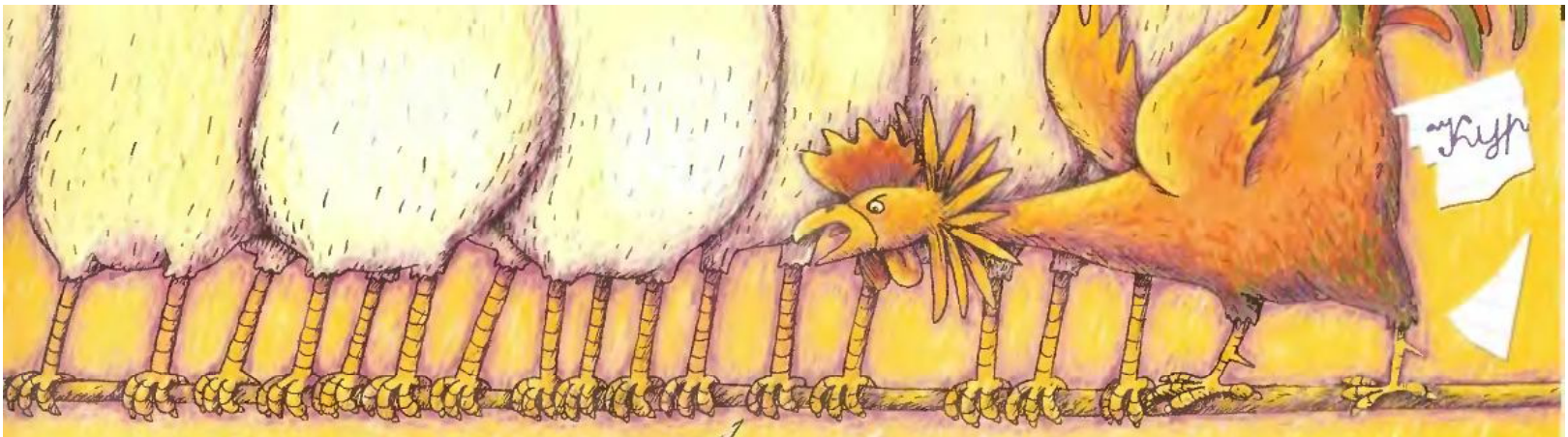

Яйця курей не учать.

④Скільки курок у лап?

⑤Покохали півні курку. Та й поскублися за любовну записку. Аж порвали її. Так і не дізналися бідненькі, що ж курка написала насправді. А ти зможеш прочитати записку?

Не всі кури одної натури.

⑥Що було на цьому місці, доки не втрутилась курка зі своїм графіті?

⑦Якщо не можеш розв'язати задачу №3, порахуй кількість літер в обох прислів'ях із реплік півнів і отримаєш відповідь.

*Рід трав'янистих рослин.

Знайди вихід із лабіринту та не кашляй!

Грав Миколка у футбол,
Забивав за голом гол.
Але вскочив у калюжу
І на ранок занедужав.

Сестричка для братика
нічого не шкодує
І своє морозиво дарує.

Бабуся, щоб онука врятувати,
Радить чай з малиною вживати.

Мама, що робити, знає,
"Доктор Кашель" викликає!

Тато відкинув всілякі вагання,
Наполягає на загартуванні.

Сироп смачний і натуральний,
Він дію свою починає негайно.
Сили сиропу трави дарують,
Сухий та мокрий кашель лікують.

LUPIN

Представництво "Люпін Лімітед" в Україні,
м. Київ, Харківське шосе, 201-203, 2-А,
тел./факс: (044) 569-62-20

РП № UA/7255/01/01 від 01.02.2013 р.
Зберігати в місцях, недоступних для дітей.
Перед застосуванням обов'язково ознайомтесь
з інструкцією та проконсультуйтеся з лікарем.
Реклама лікарського засобу.

Якщо кашель вас турбує,
"Доктор Кашель" всіх врятує!

САМОЛІКУВАННЯ МОЖЕ БУТИ ШКІДЛИВИМ ДЛЯ ВАШОГО ЗДОРОВ'Я

Геніальні закарлючки професора Крейда
...168...
Увага! Увага!
На Землю летить величезний астероїд.
Якщо за 168 годин не винайти способу, щоб уникнути зіткнення, планеті кінець!
167.00.00
М!!!
166.50.43
Я знаю, як врятувати планету!
163.56.29
154.04.34
Давай викрадемо креслення!
Тоді ніхто, крім нас, не зможе врятувати Землю. І ми заволодіємо всім світом!
146.04.23
139.17.47
Все пропало!
Ми всі загинемо!
134.56.35
Хто так пише? Що за карлючки?!.
121.27.28
121.27.29
001.37.28

А-А-А-А-А-А-А-А
МА-А-АМ
000.10.56
М-М-М?
000.08.40
Ми врятуємо Землю, тільки якщо ви заприсягнетеся довічно служити нам!
000.07.21
Присягаємося! Все, що завгодно! Рятуйте швидше!
КЛАЦ
000.06.42
БАМ
АЙ
ОЙ
000.03.30
000.01.11
БУ-УМ
БА-БАХ
ТИ-ДИЩ
000.00.07
Як вам вдалося врятувати Землю?
УРА-А
УРА-А
УРЯ
Все завдяки моїй старій звичці копіювати важливі документи...
И-И-И

Настінний трек Hot Wheels™ "Обертальний момент" X9321

Настінний трек Hot Wheels™ "АВТО-матичний рух" X9320

Настінний трек Hot Wheels™ Базовий (в асорт.) Ш2104

Настінний трек Hot Wheels™ "Крутий спуск" (в асорт.) X9316

Щомісячний пізнавально-розважальний журнал для дітей 6-10 років "Професор Крейд"

листопад 2013 №11(104)

Засновано у 2004 році. Свідоцтво про реєстрацію № 17166 – 6218ПР от 26.01 2011 р.

Засновник та видавець ©ТОВ "Компаньон Груп" 2013

Передплатний індекс: 91413.
Адреса редакції та видавця: вул. І. Мазепи, 10 а, м. Київ, 01010, professor@kraid.com.ua.
Відділ продажу: 494-25-01 (02). **Відділ редакційної передплати:** 494-25-04

Шеф-редактор: Олена Мальцева. **Директор із маркетингу:** Ірина Бондаренко. **Маркетолог:** Ольга Шендрик.
Менеджер із реклами: Нела Гумерова. **Редактори:** Руслана Скачко, Дмитро Кузьменко. **Арт-директор:** Володимир Цимбал
Музичний редактор: Олег Петров. **Літературне редагування:** Сергій Чемеркін, Лідія Константинова, Леонід Гнатюк.
Фоторедактор: Андрій Валовий. **Комп'ютерна обробка:** Наталія Попова. **Дизайн та верстка:** Владислав Вишневський.

Матеріали підготували:
Тексти: Руслана Скачко (стор. 2-6, 22-23), Кузько Кузякін (стор. 26-27), Наталя Січко (стор. 20-21), Дмитро Кузьменко (стор. 2-5, 15-17, 29-30), Сергій Вдовенко (стор. 11-13).
Ілюстрації: Віталій Кобилянський (стор. 1), Кирило Ткачов (стор. 2-5), Олена Харченко (стор. 6-7, 11-12), Володимир Юденков (стор. 8-9), Ольга Кузнєцова (стор. 14), Анна Сарвіра (стор. 20-21), Світлана Кучинська (стор. 22-23), Кузько Кузякін (стор. 26-27), Андрей Желязко (стор. 29-30).

Кольороподіл та друк: ТОВ "НОВИЙ ДРУК". 02094 м. Київ, вул. Магнитогорська, 1, тел.: 536-15-28. Висновок державної санітарно-епідеміологічної експертизи №05.03.02-04/45306 від 06.05 2011 р. Свідоцтво про реєстрацію №1447 від 28.07.2003 р.

Формат 60x84 1/8. Друк офсетний. Умовних друкованих аркушів 1,86. Тираж 60 000 примірників. Замовлення №13-8203. Ціна договірна.

Всі матеріали, позначені ©, публікуються на правах реклами.
Рукописи не рецензуються і не повертаються. Передрук тексту та ілюстрацій і графічних матеріалів журналу "Професор Крейд" — лише з дозволу редакції.

ПИШИ НА АДРЕСУ:
ПРОФЕСОРУ КРЕЙДУ,
ВУЛ. І. МАЗЕПИ, 10 А,
М. КИЇВ, 01010.
PROFESSOR@KRAID.COM.UA
WWW.KRAID.COM.UA

НОВА КОЛЕКЦІЯ ТУРБОГЕРОЇВ

BCK35

Озброєний герой Max Steel™ з трюком (в асорт.)

Y9507

Озброєний герой Max Steel™

Y1388

Турбогерой Max Steel™ (в асорт.)

TV-РЕКЛАМА

Дивись мультфільм на

ВІДКРИЙ У СОБІ ГЕРОЯ!

MAXSTEEL.COM.UA

Офіційний представник Mattel Inc. в Україні – ТОВ «ТойДіКо Україна»